

Safilo è presente da oltre 75 anni nel mercato dell'occhialeria ed è attiva nella creazione, nella produzione e nella distribuzione di occhiali da vista, da sole e occhiali sportivi di alta qualità. Safilo gestisce un portafoglio di marchi propri ed in licenza per i più prestigiosi marchi del lusso e della moda. Safilo presidia direttamente tutta la filiera produttiva distributiva ed è fortemente orientata allo sviluppo e al design del prodotto, realizzato da un team di designer in grado di garantire la continua innovazione stilistica e tecnica, che da sempre rappresenta uno dei principali punti di forza del Gruppo. Safilo, che ha la propria sede a Padova, è il secondo produttore mondiale di occhiali per giro d'affari e leader a livello globale nel segmento degli occhiali dell'alto di gamma. E' inoltre uno dei primi tre produttori e distributori mondiali di occhiali sportivi.

## Company Profile

SOCIETA'

**SAFILO GROUP**

Piazza Tiziano n. 8

32044 Pieve di Cadore

Tel.: 049 698 5111

Fax: 049 698 5380

www.safilo.com



**Società' di revisione \***

PriceWaterHouseCoopers



**Investor relations \***

**Barbara Ferrante**

E-mail: ferranteb@safilo.com

Tel.: +39 049 6985766 - Fax: +39 049 6987249



**Long term rating \***

S&P: CCC+ Moody's: Caa2

ISIN	IT0004604762
BLOOMBERG	SFL IM
REUTERS	SFLG.MI
Industry	<b>BENI DI CONSUMO</b>
Super sector	<b>PRODOTTI PER LA CASA, PER LA PERSONA, MODA</b>



### CORPORATE GOVERNANCE \* (CG)

Esecutivo	Non esecutivo	Indipendente	CONSIGLIERI		C.C.I.(1)	C.R.(2)	AMMINISTRATORI AZIONISTI
							<b>Roberto Vedovotto</b> 240.000 azioni al 10/05/10 <b>Massimiliano Tabacchi</b> 12.090 azioni al 10/05/10 <b>Jeffrey A. Cole</b> 1.000 azioni al 10/05/10
			<b>Robert Polet</b> Presidente <b>Roberto Vedovotto</b> Amministratore Delegato <b>Giovanni Ciserani</b> Consigliere <b>Jeffrey A. Cole</b> Consigliere <b>Melchert Frans Groot</b> Consigliere <b>Marco Jesi</b> Consigliere <b>Eugenio Razelli</b> Consigliere <b>Massimiliano Tabacchi</b> Consigliere				<b>Roberto Vedovotto</b> Amministratore Delegato <b>Vincenzo Giannelli</b> CFO <b>Luca Fuso</b> Global Head della Licensed Brands Division <b>Nicola Giorgi</b> Global Head della House Brands Division <b>Maurizio Roman</b> Global Supply Chain, Logistics and Production Operations Officer <b>Mario Pietribiasi</b> EMEA Business Region Director <b>Ross Brownlee</b> Americas Business Region Director <b>Matteo Gaeta</b> Far East Business Region Director <b>Massimo Lisot</b> Direttore Business Development <b>Katja Buja</b> Direttore Affari Legali e Societari <b>Alessandro Visconti</b> Direttore Personale e Organizzazione
			<b>TOP MANAGEMENT</b>				

### DATI FINANZIARI \*

€m	Nove Mesi		Var %	Annuale	
	30/09/11	30/09/10		'11 vs '10	31/12/10
Totale Ricavi	<b>833,49</b>	<b>818,18</b>	<b>1,87%</b>	<b>1.079,94</b>	<b>1.011,24</b>
Margine Operativo Lordo	<b>97,64</b>	<b>82,49</b>	<b>18,36%</b>	<b>107,84</b>	<b>58,20</b>
Ebitda margin	<b>11,71%</b>	<b>10,08%</b>		<b>9,99%</b>	<b>5,76%</b>
Margine Operativo Netto	<b>70,04</b>	<b>52,39</b>	<b>33,69%</b>	<b>67,80</b>	<b>-270,68</b>
Ebit Margin	<b>8,40%</b>	<b>6,40%</b>		<b>6,28%</b>	<b>-26,77%</b>
Risultato Ante Imposte	<b>46,86</b>	<b>23,05</b>	<b>103,25%</b>	<b>28,75</b>	<b>-324,58</b>
Ebt margin	<b>5,62%</b>	<b>2,82%</b>		<b>2,66%</b>	<b>-32,10%</b>
Risultato Netto	<b>26,60</b>	<b>-3,64</b>		<b>0,73</b>	<b>-351,45</b>
E-Margin	<b>3,19%</b>	<b>-0,44%</b>		<b>0,07%</b>	<b>-34,75%</b>

€m	Nove Mesi		Var %	Annuale	
	30/09/11	30/09/10		'11 vs '10	31/12/10
PFN (Cassa)	<b>239,38</b>	<b>262,71</b>	<b>-8,88%</b>	<b>256,17</b>	<b>588,00</b>
Patrimonio Netto	<b>786,10</b>	<b>745,22</b>	<b>5,49%</b>	<b>767,04</b>	<b>445,99</b>
Capitale Investito	<b>1.025,48</b>	<b>1.007,92</b>	<b>1,74%</b>	<b>1.023,20</b>	<b>1.033,99</b>

La società chiude l'esercizio il 31 dicembre. I dati sono espressi in milioni di Euro. Durante il quarto trimestre 2009, il perdurare della situazione non favorevole di mercato, in particolare nei segmenti di business di riferimento del Gruppo, e le più prudenti aspettative di ripresa delle economie mondiali, hanno fatto emergere la necessità di procedere ad una ulteriore svalutazione dell'avviamento associato a talune unità generatrici di flussi finanziari (Cash Generating Units) e ad una svalutazione straordinaria del fondo imposte differite. I risultati dell'esercizio 2009 hanno quindi evidenziato voci non monetarie non ricorrenti per complessivi 318 milioni di euro.

### ANALISI DEL TITOLO

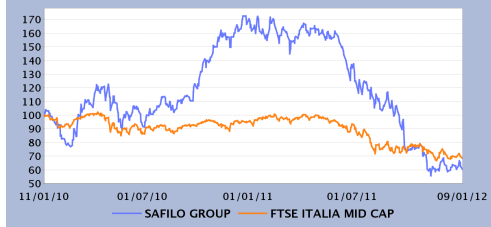

	Numero	Capitalizzaz. (€m)
Numero di azioni emesse	<b>56.821.965</b>	<b>271,60</b>
Ordinarie	<b>56.821.965</b>	<b>271,60</b>
Valore nominale (€)		<b>5,00</b>
	Ultimo Divid. (€)	Data Stacco
Ordinarie	<b>0,085</b>	<b>12/05/2008</b>

Ultimo prezzo	Ord	Andamento	Ord	INDICE ITMC	Andamento rel.	
09/01/2012	<b>4,78</b>	-2Y	<b>-39,83%</b>	-2Y	<b>-32,38%</b>	<b>-7,45%</b>
Variaz. (-2 anni)	Ord	-1Y	<b>-62,75%</b>	-1Y	<b>-27,73%</b>	<b>-35,02%</b>
MAX	<b>13,70</b>	-3M	<b>-19,29%</b>	-3M	<b>-10,64%</b>	<b>-8,65%</b>
MIN	<b>4,43</b>	-1M	<b>-5,67%</b>	-1M	<b>-6,25%</b>	<b>0,58%</b>

(1): Comitato per il controllo interno (2): Comitato di remunerazione (3): Comitato nomine

(CG) Sistema di amministrazione e controllo tradizionale

### AZIONISTI \*

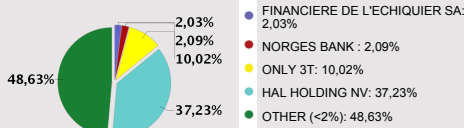

Fonte: SOCIETA'. Aggiornamento: 20/05/2009

### CONTROVALORE E VOLATILITA' - STATISTICHE DAL 02/01/2012 AL 09/01/2012

	<b>Controvalore</b>	
	Totale (€)	<b>5.813.902</b>
	Media giornaliera (€)	<b>968.984</b>
	<b>Numero azioni scambiate</b>	
	Totale	<b>1.157.764</b>
	Media giornaliera	<b>192.981</b>
	<b>Numero di contratti</b>	
	Totale	<b>2.453</b>
	Media giornaliera	<b>409</b>
	<b>Volatilità'</b>	<b>58,15%</b>
	<b>Turnover velocity</b>	<b>85,58%</b>

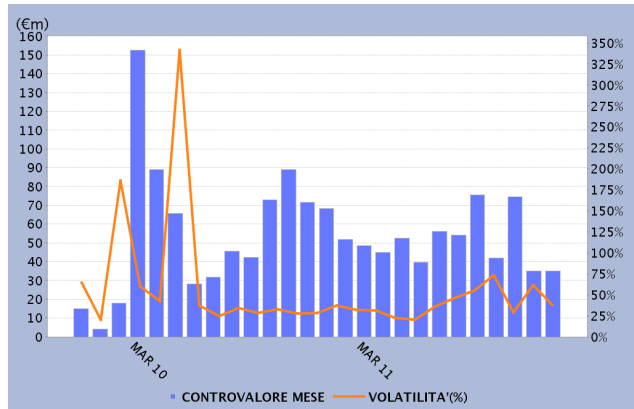

Fonte: Borsa Italiana. Dati riferiti all'azione ordinaria.

### ALTRI STRUMENTI QUOTATI SU BORSA ITALIANA

IDEM STOCK FUTURES  SECURITISED DERIVATIVES  WARRANTS  STOCK OPTIONS  LISTED BONDS

### STUDI SOCIETARI

Studi piu' recenti su [www.borsaitaliana.it](http://www.borsaitaliana.it): Deutsche Bank (22/11/2011) Kepler (21/11/2011) Deutsche Bank (18/11/2011) Kepler (17/11/2011) Kepler (08/11/2011)

\* Informazioni fornite e aggiornate dalla società emittente